

SÖDERTÖRNS  
MILJÖ- & HÄLSO-  
SKYDDSFÖRBUND

## Entreprenörsrapport

Södertörns Miljö- & Hälsoskyddsförbund  
136 81 Haninge

**Entreprenörsrapporten lämnas in till Södertörns miljö- och hälsoskyddsförbund när avloppsanläggningen är färdigställd**

### Fastighet

Fastighetsbeteckning	Fastighetens adress	
Fastighetsägare	Telefon, Dagtid	
Utdelningsadress	Postadress	
Fastigheten bebos: <input type="checkbox"/> Permanent <input type="checkbox"/> Fritidsboende		

### Entreprenör

Firma	Telefon, Dagtid
Adress	Postadress
Namn på maskinist / anläggare	Telefon
E-postadress	

### Beslut om enskild avloppsanläggning gällande ovanstående fastighet

Anlagd datum:	Diarienummer:	Beslutsdatum:
---------------	---------------	---------------

### Avlopp för

<input type="checkbox"/> WC <input type="checkbox"/> BDT <input type="checkbox"/> Annat:
--

### Placering m.m

<input type="checkbox"/> Placering enligt inlämnad situationsplan <input type="checkbox"/> Ny reviderad situationsplan bifogas
Har avskärande dränering utförts? <input type="checkbox"/> Ja <input type="checkbox"/> Nej

### Avloppsledning

Ledningstyp: <input type="checkbox"/> Markavloppsrör PVC/PP <input type="checkbox"/> Annan:
Rördimension: <input type="checkbox"/> Diameter 110 mm <input type="checkbox"/> Annan:
Spolbrunn <input type="checkbox"/> Ja <input type="checkbox"/> Nej
Luftning av avloppsstam: <input type="checkbox"/> Ovan tak <input type="checkbox"/> Annat:

### WC-tank

Fabrikat/modell:	Volym: liter
Förankring:	Typgodkänd: <input type="checkbox"/> Ja <input type="checkbox"/> Nej
<input type="checkbox"/> Vacuumtoalett <input type="checkbox"/> Extremt snålspolande toalett <input type="checkbox"/> Annan	Spolmängd: l/spolning
Inspektions- och slamsugningsöppningar: Diameter:                      Antal:	Överflyllnadslarm: <input type="checkbox"/> Ja <input type="checkbox"/> Nej
Typgodkänd för antal hushåll:	Läckningskontroll: <input type="checkbox"/> Ja <input type="checkbox"/> Nej

Postadress  
136 81 Haninge

Besöksadress  
Rudsjöterrassen 5

Telefon  
08-606 93 00

Fax  
08-606 93 01

E-post  
miljokontoret@smohf.se

Webbsida  
www.smohf.se

**Slamavskiljare**

<input type="checkbox"/> Befintlig <input type="checkbox"/> Ny	Material: <input type="checkbox"/> Betong <input type="checkbox"/> Plast	Våtvoly: liter
		Kapacitet: liter/dygn
Fabrikat/modell:		<input type="checkbox"/> T-rör vid slamavskiljarens utloppsledning finns
Förankring:		Sprängning utförd: <input type="checkbox"/> Ja <input type="checkbox"/> Nej
Typgodkänd för antal hushåll:		Läckningskontroll: <input type="checkbox"/> Ja <input type="checkbox"/> Nej
Inspektions- och slamsugningsöppningar: Diameter:                      Antal:		

**Pump och fördelningsbrunn**

<input type="checkbox"/> Pump; före el. efter slamavskiljare:	<input type="checkbox"/> Larm	<input type="checkbox"/> Justerbart utlopp
<input type="checkbox"/> Fördelningsbrunn	<input type="checkbox"/> Befintlig <input type="checkbox"/> Ny	Material: <input type="checkbox"/> Betong <input type="checkbox"/> Plast
		Diameter: cm

**Infiltration**

<input type="checkbox"/> Vanlig <input type="checkbox"/> Förstärkt <input type="checkbox"/> Upplyft
---

**Markbädd**

<input type="checkbox"/> Vanlig <input type="checkbox"/> Tät <input type="checkbox"/> Upplyft
---

**Uppbyggnad**

<input type="checkbox"/> Bädd, total yta m2	<input type="checkbox"/> Infiltrationsdiken, Antal: st
Schaktbotten, djup: cm mätt från ursprunglig markyta	Jorddjup under schaktbotten till berg, grundvatten: cm
<b>Frostisolering</b> <input type="checkbox"/> Ja <input type="checkbox"/> Nej	Typ: Tjocklek: cm
<b>Täckning</b>	<input type="checkbox"/> Fiberduk <input type="checkbox"/> Annat:
<b>Spridarledning</b>	<input type="checkbox"/> Prefabricerade infiltrationsrör: diameter, mm <input type="checkbox"/> Borrade/slitsade markavloppsrör, diameter, mm
	Luftning av spridningsledning eller liknande funktion <input type="checkbox"/> Ja <input type="checkbox"/> Nej
Antal ledningar:	Lutning: mm/meter      Längd per ledning: meter

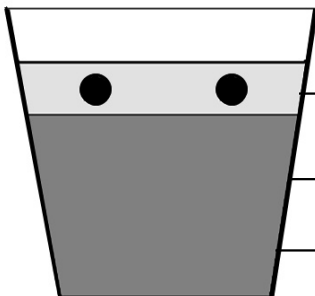
**Infiltration (konventionell)**

<b>Spridningslager</b>		
Krossat, tvättat material <input type="checkbox"/>	Krossat, otvättat material <input type="checkbox"/>	Natursingel <input type="checkbox"/>
Kornstorlek: mm	Tjocklek på lager: cm	
<b>Ev. förstärkningslager</b>		
Krossat, tvättat material <input type="checkbox"/>	Krossat, otvättat material <input type="checkbox"/>	Natursingel <input type="checkbox"/>
Kornstorlek: mm	Tjocklek på lager: cm	
<b>Infiltration:</b>		
Tjocklek: cm		

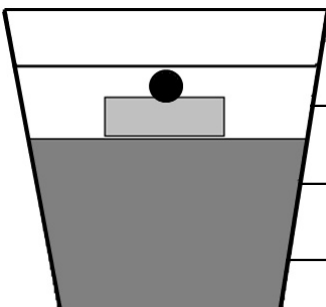
**Infiltration (kompaktfilter/moduler)**

<b>Moduler/kompaktfilter</b>		
Fabrikat		Antal
<b>Ev. förstärkningslager</b>		
Krossat, tvättat material <input type="checkbox"/>	Krossat, otvättat material <input type="checkbox"/>	Natursingel <input type="checkbox"/>
Kornstorlek: mm	Tjocklek på lager: cm	
<b>Infiltration:</b>		
Tjocklek: cm		

## Markbädd (konventionell)

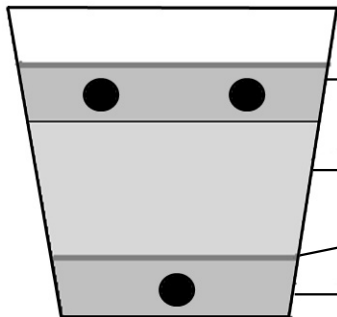

<b>Spridningslager</b>		
Krossat, tvättat material <input type="checkbox"/>	Krossat, otvättat material <input type="checkbox"/>	Natursingel <input type="checkbox"/>
Kornstorlek: mm	Tjocklek på lager: cm	
<b>Markbäddslager</b>		
Krossat, tvättat material <input type="checkbox"/>	Krossat, otvättat material <input type="checkbox"/>	Natursingel <input type="checkbox"/>
Kornstorlek: mm	Tjocklek på lager: cm	
<b>Ev. materialavskiljande skikt</b>		
Typ:		Tjocklek: cm
<b>Uppsamling</b>		
Krossat, tvättat material <input type="checkbox"/>	Krossat, otvättat material <input type="checkbox"/>	Natursingel <input type="checkbox"/>
Kornstorlek: mm	Tjocklek på lager: cm	

## Markbädd (kompaktfilter/moduler)

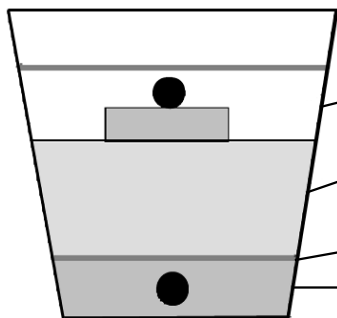

<b>Moduler/kompaktfilter</b>	
Fabrikat:	Antal
<b>Markbäddslager</b>	
Krossat, tvättat material <input type="checkbox"/>	Krossat, otvättat material <input type="checkbox"/>
Kornstorlek: mm	Tjocklek på lager: cm
<b>Ev. materialavskiljande skikt</b>	
Typ:	Tjocklek: cm
<b>Uppsamling</b>	
Krossat, tvättat material <input type="checkbox"/>	Krossat, otvättat material <input type="checkbox"/>
Kornstorlek: mm	Tjocklek på lager: cm

<b>Uppsamlingsledning i markbädden</b>	Luftning av uppsamlingsledningen <input type="checkbox"/> Ja <input type="checkbox"/> Nej
	Leds till uppsamlingsbrunn/kontrollbrunn <input type="checkbox"/> Ja <input type="checkbox"/> Nej
	Utlopp till:

## Annan reningsanläggning

<input type="checkbox"/> <b>Minireningsverk</b>	Fabrikat: Modell: Volym: l
	Efterpolering, typ: Yta: m <sup>2</sup>
	Förankring:
<input type="checkbox"/> <b>Prefabricerad tät markbädd, gråvattenfilter eller annat</b>	Fabrikat: Modell: Volym: l
	Förankring:
	Finns luftning: <input type="checkbox"/> Ja <input type="checkbox"/> Nej
	Leds till uppsamlingsbrunn/kontrollbrunn <input type="checkbox"/> Ja <input type="checkbox"/> Nej
	Utlopp till:
	Efterpolering, typ: Yta: m <sup>2</sup>
<input type="checkbox"/> <b>Fosforavskiljning</b>	Fosforfälla, volym: m <sup>3</sup> <input type="checkbox"/> Kem-fällning, typ:
<input type="checkbox"/> <b>Serviceavtal</b>	<input type="checkbox"/> Kopia bifogas

## Information om slamtömning och återfyllnad

Finns sugledning för slamtömning? <input type="checkbox"/> Ja; vilken typ: <input type="checkbox"/> Nej
Ska minireningsverk/slamavskiljare återfyllas? <input type="checkbox"/> Ja <input type="checkbox"/> Nej Om ja, volym: l
Om ja; hur avser ni sköta återfyllnad?
<input type="checkbox"/> Genom avtal med kommunens slamtömningsentreprenör
<input type="checkbox"/> Annat sätt; hur:
Finns tydliga tömningsinstruktioner tillgängliga vid tömning: <input type="checkbox"/> Ja <input type="checkbox"/> Nej
Tillstånd finns för egen slamkompostering: <input type="checkbox"/> Ja, ange diarienummer: <input type="checkbox"/> Nej
Befintlig anläggning sluttömd: <input type="checkbox"/> Ja <input type="checkbox"/> Nej <input type="checkbox"/> Faktura från slamtömningsentreprenören bifogas

--

### Entreprenörsrapporten insänds av entreprenören/fastighetsägaren

Tydlig fotodokumentation med följande innehåll ska bifogas tillsammans med text som beskriver vad de visar:

- förankring/ar
- schaktbotten
- pålagd markbäddssand (i förekommande fall)
- kontrollbrunn från markbädd (i förekommande fall)
- singel och ledningar utlagda
- utloppsledning och utsläppspunkt (t.ex. stenkista) från markbädd (i förekommande fall)
- avskärande dränering (i förekommande fall)
- dräneringsrör/luftningsrör (i förekommande fall)
- översiktsbild avloppsanordningen mot byggnader
- utsläppspunkt mot recipient (dike, sjö, å, mark)
- översiktsbild över hela avloppsanordningen där alla delar syns tydligt, både innan och efter övertäckning.

När du skickar in denna blankett till Södertörns miljö- och hälsoskyddsförbund kommer vissa personuppgifter om dig behandlas. Kontakta oss för information om hur förbundet hanterar dina personuppgifter eller besök vår webbplats [www.smohf.se/gdpr](http://www.smohf.se/gdpr)

### Underskrift

Datum:	Ort:
Entreprenör/arbetsledare, underskrift	Namnförtydligande
Fastighetsägare, underskrift	Namnförtydligande
Kopia till entreprenör: <input type="checkbox"/> Ja <input type="checkbox"/> Nej	

### Förbundets noteringar

Till SRV/Samhällsbyggnadsförvaltningen Tyresö	<input type="checkbox"/> Ja <input type="checkbox"/> Nej
Ersätter befintlig anläggning för: <input type="checkbox"/> BDT <input type="checkbox"/> WC	Helt ny anläggning för: <input type="checkbox"/> BDT <input type="checkbox"/> WC
Annat fastställt hämtningsintervall:	